

당신의 길 위에 함께 내딛는 발걸음

문 서 번 호	바로-국-01
등 록 일	2022. 03. 30.
결 재 일	2022. 03. 30.
공 개 구 분	공개

2022년 제36대 사범대학 학생회 〈바:로〉 연간계획서



바:로 연간계획서

목적 사범대학 학생회의 계획과 방향성을 공유함으로써 운영 중 발생할 수 있는 혼선을 사전에 방지하고, 관계 부서와 함께 긴밀한 운영을 할 수 있도록 한다.

I 바:로 소개

기본 사항

- 학생회 이름 : 바:로
- 홍보 슬로건 : 당신의 길 위에 함께 내딛는 발걸음.
- 임기 기간 : 2022. 3. 26. ~ 2022. 12. 18.
- 대표 책임자 : 화학교육과 정재훈
- 학생회실 위치 : 제1사범관 301호
- 학생회실 연락처 : 051-510-1610
- 학생회 홈페이지 : www.pnucoe.com

학생회 연간 핵심 목표

- 우리가 하나되는 학생회
- 교육을 함께하는 학생회
- 대표가 대표다운 학생회
- 서로가 소통하는 학생회

핵심 추진 사업

- NEW수업시연대회
- 교육읽기와 토론
- 제1회 사범 추계 올림피아드
- 수업 모니터링 활성화

II

바로 집행위원회 구성 계획

□ 국 편성 및 업무 분장

○ 3국 체제로 운영되며, 각 국의 업무는 필요에 따라 변동될 수 있다.

- **교육국** : 사범대학 학생회의 존재 이유를 가장 잘 보여줄 수 있는 국. 임용·교육과 관련된 정보 제공 및 행사 주최를 통한 지원을 목적으로 한다.

· 담당사업 : NEW 수업시연대회, 교육봉사 연결고리, 제1회 바로 모의고사, 교육이모저모, 함께 걷다, 교육학/전공 인강 제휴, 교육학 특강 및 모의고사 제휴

- **복지국** : 학생회 전반 운영 관리 및 복지 사업, 학생회 업무의 홍보 및 소통, 대외 협력을 담당하는 국. 학생회비로 운영되는 학생회가 안정적으로 운영되기 위한 관리를 목적으로 한다. 또한, 학생회가 하는 일을 학우들에게 알리고, 학우들과의 일방적인 소통이 아닌, 쌍방향적인 소통을 추구한다.

· 담당사업 : 석류알라운지·정독실 개방, 제휴카드, 시험기간 간식사업, 일상복지, 각종 회의록 보관 및 속기, 사무비품 관리, 예·결산 관리, 모여봐요 사범의 숲, 무엇이든 물어보길!

- **자치국** : 학생회의 자치활동의 제반을 담당하는 국. 이 자치활동에는 학생회 내의 자치활동 뿐 아니라 학생회에서 외부의 활동을 지원하는 것까지 포함한다.

· 담당사업 : 교육 읽기와 토론, 수업 모니터링 활성화, 사범대학 정기간 담회, 과 학생회 학교, 학생자치활동지원제, 월간 로드뷰

□ 담당자 배분 및 조직도

○ 각 국의 담당자를 ‘국장’ 이라 명명하며, 하나의 국에 한 명의 국장을 선임한다.

- 담당자 배분

직 위	학 과	학 번	이 름	연락처	비 고
학생회장	화학교육과	202138316	정재훈	010-****-7479	
부학생회장	교육학과	202134108	박수현	010-****-7820	
교육국장	국어교육과	202133115	박지호	010-****-1091	
복지국장	교육학과	202134113	최지영	010-****-6151	
자치국장	국어교육과	202133127	최용권	010-****-3261	

- 집행위원회 조직도

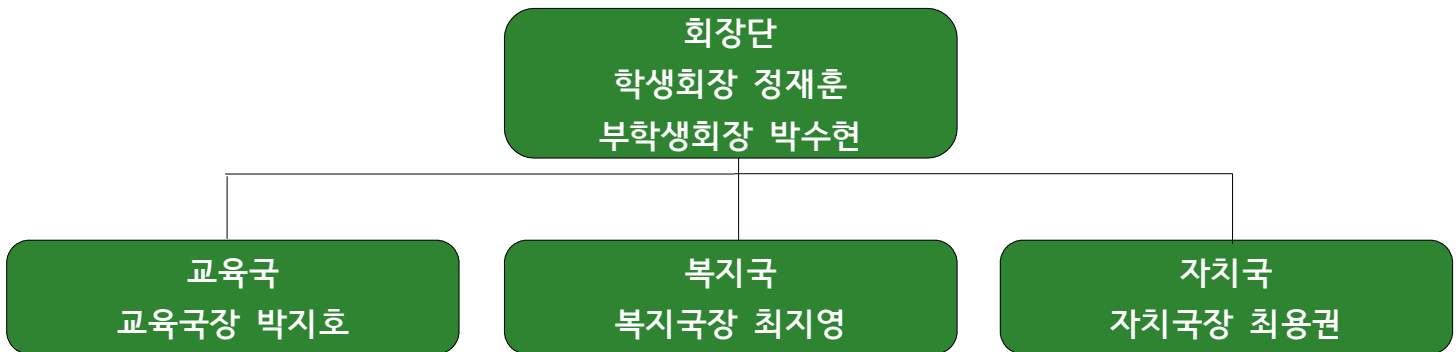

□ 집행위원 모집 계획

- 집행위원의 신청은 일정한 절차에 따라 공식적으로 신청하는 것을 원칙으로 한다. (단, 36대 선거운동본부원 중 희망하는 자는 절차 없이 집행위원으로 등록한다.)
- 신입 집행위원 모집 계획
 - 모집 인원 : 00명 (교육국 0명, 사무국 0명, 소통국 0명, 자치국 0명)
 - 모집 시기
 - 1차 - '22. 4월 초
 - 모집 대상 : 사범대학 재학·휴학 중인 자
 - 모집 절차 : 신청 서류 제출 후 면접

Ⅲ 바로 특색사업 계획 개요

□ 교육국 사업 개요

○ NEW 수업 시연 대회

- 목적 : 교직을 준비하는 사범대학 학우들이 필수적으로 거치는 ‘좋은 수업’에 대한 고민을 함께하고 더 좋은 수업을 설계함에 있어서 필요한 경험을 제공하고, 대면과 비대면을 넘나드는 수업 방식에 대한 예비 교사들의 수업 전문성 향상에 기여한다.
- 내용
 - 교육학 관련 교수 및 현직교사 초빙하여 심사 및 피드백 진행
 - 심사위원은 중등교원임용시험의 2차 시험(수업실연)의 채점표를 이용하여 참가자들이 중등교원임용시험을 준비하면서 부족했던 점을 대비할 수 있도록 함
 - 코로나19로 인해 변한 교육환경 속에서 판서 수업에서 벗어나 새로운 유형의 수업환경을 제공하고자 하므로 1층의 멀티미디어실을 활용하여 현 시대에 알맞은 수업 역량을 체득할 수 있도록 함. · 참가자들은 수업에 대한 피드백들을 자료로 정리하여 제공함으로써 이후에도 지속적으로 활용할 수 있게 할 예정
 - 사범대학과 함께 행사를 기획하여 수업실연대회가 미래교원양성을 목표로 하는 사범대학의 지원 사업으로 자리매김할 수 있도록 함
- 시기 : 사업 진행 시 5월 중에 진행

○ 제1회 바로 모의고사

- 목적 : 중등교원임용시험의 1차 시험인 교육학 시험을 대비하기 위하여 학우들에게 교육학 모의고사지를 제공하고, 강의실에서 모의고사를 진행할 수 있도록 함으로써 교육학 시험 대비 및 시험 현장의 분위기를 생생하게 전달한다.
- 내용
 - 학우들이 중등교원임용시험 시험장의 현장감을 느끼기 어려운 상황에서 교육학 모의고사를 제공하고, 준비된 장소에서 시험을 진행함
 - 시험장은 실제 중등교원임용시험 시험장과 동일하게 준비
 - 중등교원임용시험의 전공과목까지 지원하여 궁극적으로 사범대학 학우들의 합격률을 높일 수 있도록 지원 확대
- 시기 : 9월 중 신청 후 진행

○ 교육봉사 연결고리

- 목적 : 졸업요건 달성을 위해 교육봉사가 필요하지만 어디서 해야 하는지 잘 모르는 학우 및 코로나19 이후 줄어든 교육봉사 기회에 대한 도움을 제공한다.
- 내용
 - 코로나19 이후 대면 교육봉사가 어려운 상황에서 변화한 온·오프라인 교육봉사의 연결고리를 제공하고 매칭 시스템을 마련함
 - 교육봉사시간 수령 및 등록 가이드 안내
 - 지역 교육봉사 센터 및 각 학교와 연결된 공식적인 지원이 될 수 있도록 확대
- 시기 : 6월, 9월에 신청 진행

○ 함께 걷다

- 목적 : 학우 개개인이 알기 어려운 정보들을 주제로 삼아 그에 해당하는 전문가 혹은 경험자를 인터뷰하여 학우들에게 전달할 수 있도록 한다.
- 내용
 - 교육봉사, 임용시험, 소나기 학교, 여러 교육 이슈 등 학우들이 평소에 궁금해하던 정보들을 전달할 예정
 - 정보는 카드뉴스 형식으로 제작하여 전달
- 시기 : 한 달에 한 번 정기적으로 진행

○ NEW 수업 실연 대회

- 목적 : 교직을 준비하는 사범대학 학우들이 필수적으로 거치는 ‘좋은 수업’에 대한 고민을 함께하고 더 좋은 수업을 설계함에 있어서 필요한 경험을 제공함으로써 예비교사들의 수업 전문성 향상에 기여한다.
- 내용
 - 교육학 관련 교수 및 현직교사 초빙하여 심사 및 피드백 진행
 - 참가자들은 개인으로 참여, 심사위원이 주는 참가자의 수업에 대한 피드백들을 자료로 정리하여 제공함으로써 이후에도 지속적으로 활용할 수 있게 할 예정
 - 사범대학과 함께 행사를 기획하여 수업실연대회가 미래교원양성을 목표로 하는 사범대학의 지원 사업으로 자리매김할 수 있도록 함
- 시기 : 대면 진행 시 5월 중에 진행

□ 복지국 사업 개요

○ 바로 알기

- 목적 : 학우들의 학생회에 대한 신뢰를 다시 쌓고, 학생회에 대한 인식을 바르게 세울 수 있도록 한다.
- 내용 : 학생회비 사용내역, 학생회 업무 현황 등을 콘텐츠로 제작하여 학우들이 학생회가 하는 일을 자세히 알 수 있도록 함
- 시기 : 5월, 9월 중 진행

○ 석류알 라운지/정독실 개방

- 목적 : 코로나19 이후 학내 사범대학 학우 학습 공간 부족현상을 해결하고 학습여건을 보장한다.
- 내용 : 제1사범관에 있는 석류알 라운지, 양 건물에 위치한 정독실을 개방하여 학우들의 학습권을 보장할 수 있도록 함
- 시기 : 상시 진행

○ 제휴카드

- 목적 : 학교 앞 업체들과 제휴를 맺어 사범대학 학우들이 학교 앞 상권을 합리적인 가격으로 이용할 수 있도록 한다.
- 내용
 - 2021년 이전에 진행했던 제휴카드 방식을 따오되, 현 상황에 맞춰서 제휴 업체 선별
 - 제휴 업체 선정 과정에서, 사범대학 학우들의 의견 수합
 - 기존에 학생회비 납부자에게만 전달되었던 제휴카드를 사범대학 전 학우로 범위를 넓혀 모든 학우들이 제휴카드를 사용할 수 있도록 함
- 시기 : 제휴 기간은 한 학기 혹은 일 년

○ 시험기간 간식사업

- 목적 : 시험기간 학업으로 고생하는 사범대학 학우들을 위해 간식을 제공하는 복지사업의 일환으로 진행한다.
- 내용
 - 시험기간에 온/오프라인(코로나19 상황고려)으로 학우들에게 간식을 제공
 - 간식 선정 과정에서 학우들의 의견을 수합하여 정할 예정
 - * 진행과정 중 발생한 수입은 학생회비로 반환
- 시기 : 학기 당 2회 진행

○ 모여봐요 사범의 숲

- 목적 : 여러 학번, 여러 과의 사범대학 학우들이 한 조를 이루어 다양한 생각과 의견을 공유하고 정보를 얻을 수 있는 장을 이룰 수 있도록 한다.
- 내용
 - 22학번 학우는 알고 싶은 정보를, 21~18학번 학우는 알려줄 수 있는 정보를 기재하여 각 목적에 알맞은 모임을 이루게 함
 - 각 모임의 활동은 자율에 맡기되, 학기 말에 활동 보고서를 제출하여 활동 추이를 학생회가 파악할 수 있도록 함
- 시기 : 학기 중 1회 진행

○ 무엇이든 물어보길!

- 목적 : 사범대학 학우가 학교를 다니면서 생겼던 가벼운 건의사항이나 궁금증을 학생회에게 질문하여 학생회에 대한 관심을 유도하며, 학생회에 대한 신뢰를 쌓는데 기여한다.
- 내용
 - 학생회실(제1사범관 301호) 입구에 우체통을 설치하여 학우들이 자유롭게 학생회에게 질문할 수 있도록 함
 - 질문에 대한 답변은 1달동안 정리하여 게시물로 작성 후 업로드
- 시기 : 우체통은 상시 진행, 답변은 한 달에 한 번 진행

□ 자치국 사업 개요

○ 수업 모니터링 활성화

- 목적 : 코로나19와 이가 원인이 되는 일로 인해 피해받은 문제상황을 학생회가 여러 단위와 협력하여 학우들의 학습권을 보장하고자 한다.
- 내용
 - 코로나 양성으로 인한 수업 결손, 방역지침 미준수 등과 같은 문제를 실시간으로 학생회에게 전달하여 문제를 해결하고자 함
 - 사범대학, 총학생회, 대학본부와 논의하여 피해 학생의 학습권을 보장할 예정임
- 시기 : 상시 진행

○ 교육 읽기와 토론

- 목적 : 해당 시기에 이슈가 되는 교육 정책, 혹은 학교의 여러 가지 문제를 주제로 사범대학 학생회가 토론할 수 있는 장을 열어 이야기를 나누는 기회를 제공하고자 한다.
- 내용
 - 교사의 인권, 고교 학점제, 대학수학능력시험과 같은 교육문제를 학우들이 직접 토론함으로써 교원양성기관으로서의 역할을 다하기 위함
 - 토론대회로 진행할 경우 토론 주제는 학우들에게 공모받아 선정할 예정임
- 시기 : 5월, 11월에 진행

○ 사범대학 정기간담회

- 목적 : ‘**학장단-행정실-학생회**’ 로 이루어지는 사범대학 운영체계 간의 긴밀성 및 협력을 높여 원활하고 우수한 학생사회로 나아갈 수 있는 가능성을 도모한다.
- 내용
 - 사범대학과의 단순한 회의를 넘어, 학생회와의 신뢰관계를 도모하여 상호협력적인 관계를 형성
 - 교직 수업, 임용 문제에 대한 대처를 포함한 사범대학 학생이 처한 환경에 대한 논의, 비대면 수업의 등장 이후 발생하는 강의의 질 및 수업 과정에서 발생하는 문제들의 요구
- 시기 : 한 학기에 한 번, 정기적으로 진행

○ 과 학생회 학교

- 목적 : 새롭게 임기를 시작하는 과 회장단과 집행위원들이 과 학생회를 운영하는데 있어서 가질 수 있는 고민들에 대한 해결책을 제공하고, 사례들에 대한 정보와의 연결고리를 마련한다.
- 내용
 - 전(前) 단운위원 및 회장단을 강사로 초청하여 과 행사 및 내부 세칙, 결산안 작성 등 실질적인 내용을 중심으로 진행
 - 학과 회장단이 역학기로 교체되는 학과를 위하여 자유롭게 지난 한 학기에 대한 정보를 나눌 수 있는 장을 열어주고 학기 초에 했던 고민들을 상기시킬 수 있도록 도움
 - 과 학생회 학교에서 제공하는 내용을 자료집화하여 단운위 및 학과 학생회원들이 열람할 수 있도록 제작
- 시기 : 7월, 12월에 진행

○ 학생자치활동 지원제

- 목적 : 사범대학에 존재하는 동아리 및 소모임의 활동 제반을 지원함으로써 사범대학 동아리 문화 발전을 도모한다.
- 내용
 - 사범대학 학과 동아리·소모임에 지원금 지급 등 활동 제반 지원
 - 만들고 싶은 동아리·소모임의 수요를 받고 인원 모집을 홍보하여 새로운 구성 지원
 - 지원금 지급 요청 단체에 심의를 거치고 지원하여 그에 대한 결산안 제출을 조건화 함
 - * 무분별하거나 지나치게 사적인 성격을 띠는 모임에 대한 지원은 제한하는 기준 제정
- 시기 : 학기 초에 지원 신청, 학기 말에 지원 단체 평가 진행

○ 월간 로드뷰

- 목적 : 사범대학 학우들이 집행위원회에서 진행하는 매달의 사업 계획과 분기별 로드맵을 공유하여 학생회가 계획하는 업무에는 어떤 것이 있는지 쉽게 알 수 있게 한다.
- 내용
 - 달력의 형식으로 제작하여 업로드
 - 달이 시작하기 전, 학생회가 진행할 사업을 정리하여 학우들에게 알릴 예정
 - * 사업계획과 로드맵은 동시에 업로드 할 수 있음
- 시기 : 한 달에 한 번 진행

붙임 1

학생회 연간 계획표(안)

담당국	사 업 명										
		4월	5월	6월	7월	8월	9월	10월	11월	12월	
회장단	신입 집행위원 모집	1~4									
	대의원 총회	18					16				
	선거관리위원회								1~30		
교육국	교육봉사 지원사업			30		19					
	NEW 수업 시연 대회							11			
	제1회 바로 모의고사						4				
	에듀게이션		13								
	함께 걷다		16	13	11	15	12	10	14	12	
복지국	석류알 라운지/정독실 개방	상시업무									
	제휴카드						5				
	시험기간 간식사업			2				6		5	
	바로 알기					19					
	모여봐요 사범의 숲		15~17								
	무엇이든 물어보길!	상시업무									
자치국	사범대학 정기간담회		2				12				
	과 학생회 학교				9					3	
	학생자치활동지원제		20				5~9				
	교육 읽기와 토론								2~4		
	월간 로드뷰		3	7	5	2	6	4	1	6	
	수업 모니터링 활성화	상시업무									
TF	제1회 사범 추계 올림픽(가을축제)							27			
	소나기학교					1~5					